Réussir son retour d'expatriation

Collaborateur/trice en mobilité

- Programme individuel
- 7 heures (modulables)
- En présentiel ou à distance

Pré-requis

Ce programme est destiné aux collaborateurs, dans les 4 mois qui précèdent ou suivent leur retour en France (ou dans leur pays d'origine).

*« Je me sentais perdu et très en décalage avec le siège. Ce coaching m'a redonné confiance et m'a permis de me positionner beaucoup plus clairement vis-à-vis de mes collègues et de la hiérarchie et je me sens aujourd'hui plus à l'aise dans ma fonction » - **François, de retour de Schenzen***

*« J'étais à un tournant dans ma carrière et les RH m'avaient fait comprendre que mon implication serait clé pour retrouver un poste au siège. Avec l'aide du coach, j'ai mené une véritable recherche d'emploi en interne. J'ai défini une stratégie, amélioré mes outils et je me suis senti en confiance. » - **Luc, de retour de Mexico***

Public visé

Les collaborateurs souhaitant anticiper l'étape du retour et être acteur de leur réintégration professionnelle et personnelle.

En cas de situation de handicap, nous contacter pour personnaliser au mieux l'accompagnement.

Objectifs pédagogiques

1. **Identifier les difficultés** et les défis à relever : stratégie de carrière, employabilité, réintégration au siège, prise de fonction…
2. **Valoriser son expérience** à l'étranger, ses nouvelles compétences et atouts grâce aux exercices et outils proposés pendant la formation
3. Dans le cas d'une éventuelle recherche d'emploi interne ou externe, **se doter d'outils de bilan de compétences** pour travailler son networking, **perfectionner ses techniques** d'entretien, du CV, du pitch et du profil LinkedIn.
4. **Elaborer et mettre en œuvre** un plan d'action

Outils et méthodes de travail

Le travail alterne échanges, questionnement personnel, outils pédagogiques et témoignages filmés.

Ces documents permettent de travailler sur les axes suivants :

- Les **motivations et intérêts** professionnels et personnels
- L'**orientation**, le **changement** et le **projet professionnel**

Accès à notre Plateforme digitale*

*Expat Communication Coach Academy: espace de coaching à distance sécurisé, incluant des vidéos, des tutoriels RH et un espace de travail partagé avec le coach.

Déroulement

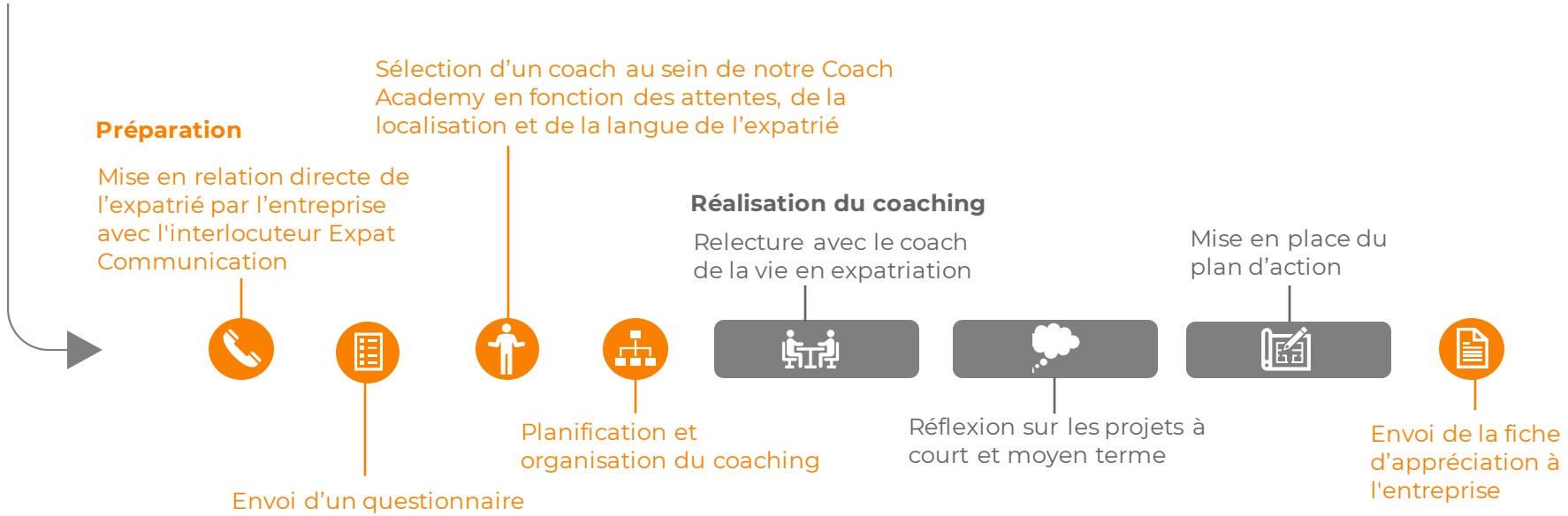

Service disponible en 8 langues.

Nos coachs-experts

Les experts de la Coach Academyd'Expat Communication sont sélectionnés, formés, certifiés et supervisés à l'issue d'un programme de plusieurs semaines. Ils bénéficient d'une formation permanente et travaillent en équipe. C'est notre principale garantie pour assurer la qualité de nos programmes.

Club Expat Premium

Chaque formation donnes accès au Club Expat Premium avec plus de 300 articles, vidéos et ateliers exclusifs sur l'expatriation, un annuaire mondial d'expatriés et l'accès à des coachs-experts.

Expertise

20 ans d'expertise de la mobilité internationale à travers l'expérience personnelle de nos coachs et collaborateurs, les publications de notre Expat Labet les enquêtes de notre Baromètre Expat Communication.

Communauté des expatriés

L'entraide d'une communauté de plus de 30 000 expatriés dans les réseaux animés par Expat Communication.

Chiffres Clés

98%	40	1174	870
des expatriés ayant bénéficié de nos programmes en 2022 les recommandent	coach-experts de 8 nationalités répartis dans 20 pays	nombre d'heures de formation réalisées en 2022	talents ayant bénéficiés d'un programme chez Expat Communication en 2022

Expat Communication réalise une évaluation des acquis au début et en fin de programme. Une auto-évaluation des acquis est par ailleurs réalisée par le participant.

expat communication

Lieu de la formation : 6, rue d'Uzès 75002 Paris (Métro Grands Boulevards, ligne 8 ou 9)
Tarif : nous consulter
Inscription : Beatrice Jullien -beatrice.jullien@expatcommunication.com-T: +33 (0) 1 42 36 69 56